

PROGRAMA

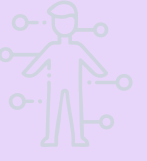

Congreso de kinesiología 2026
9° COKIBA

20 AL 22 DE AGOSTO DE 2026
SHERATON MAR DEL PLATA HOTEL



JUEVES 20 DE AGOSTO





KINESIOLOGIA
PEDIATRICA

KINESIOLOGIA
CARDIORRESPIRATORIA

NEURORREHABILITACION

KINESIOLOGIA
MUSCULOESQUELETICA
Y DEPORTIVA



8:30 a 10:10 HS

ALBERDI

Taller: Vendajes funcionales: técnicas prácticas para la práctica diaria.
Lic. Romina González, Lic. Andrés Thomas y Lic. Luciano Gaspari

10:10 a 10:40 hs



BREAK

GAUDIO A

Disertaciones.
Modera: Lic. Vanesa Rojas

10:40 hs

Control definitivo de la espasticidad con rizotomía dorsal selectiva en niños y adolescentes con parálisis cerebral.
Presentación de casos.
Lic. Alfredo Toledo

11:10 hs

Neurodesarrollo en la primera infancia. Pesquisa, evaluación e intervención temprana.
Lic. Claudia Zuñez

11:40 hs

Mesa redonda: Desarrollo infantil: evaluación e intervención. Perspectivas y desafíos en la práctica clínica.
Lic. Natascia Bertoncelli, Lic. Alfredo Toledo,
Lic. Néstor Rosendo y Lic. Claudia Zuñez



10:40 a 12:20 hs

GAUDIO B

Mesa redonda: Paciente en weaning de la ventilación mecánica.
Modera: Lic. Dario Villalba

10:50 hs

Movilización temprana en el paciente crítico: entre la evidencia consolidada y las brechas por resolver.
Fta. Esther Wilches Luna

11:20 hs

Disnea y drive ventilatorio.
Lic. Magdalena Botto



10:40 a 12:20 hs



KINESIOLOGIA
PEDIÁTRICA

KINESIOLOGIA
CARDIORRESPIRATORIA

NEURORREHABILITACIÓN

KINESIOLOGIA
MUSCULOESQUELÉTICA
Y DEPORTIVA



10:40 a 12:20 hs

TEJEDOR

Taller: Evaluación e intervención práctica en parkinson (con pacientes).
Lic. Guillermo Peker, Lic. Sol Carbone y Lic. Belén Redolfi



10:40 a 12:20 hs

ALBERDI

Taller: La ergonomía como competencia clave en la práctica del kinesiólogo.
Lic. Rodrigo Gómez

12:20 a 14:00 hs



BREAK

GAUDIO A

Mesa redonda: Factores contextuales.
Modera: Lic. Pablo Policastro

14:00 hs

Más allá del tratamiento: comprensión de los factores contextuales en kinesología.
Lic. Giacomo Rossetini

14:40 hs

Enemigos invisibles en el proceso de rehabilitación.
Lic. Francisco Pacheco

14:55 hs

Debate.



KINESIOLOGÍA
PEDIÁTRICA

KINESIOLOGÍA
CARDIORRESPIRATORIA

NEURORREHABILITACIÓN

KINESIOLOGÍA
MUSCULOESQUELÉTICA
Y DEPORTIVA

GAUDIO B

Mesa redonda: Razonamiento clínico y toma de decisiones en neurorrehabilitación.
Modera: Lic. Maximiliano Puertas

14:00 hs

Navegando a la deriva: ¿qué sucede cuando nuestra brújula es el diagnóstico médico y no el diagnóstico kinésico?
Lic. Mariano Maiarú

14:25 hs

Objetivos centrados en el paciente en neurorrehabilitación: cómo definirlos y medirlos.
Lic. María de la Paz Sampayo

14:50 hs

Dosificación e intensidad en neurorrehabilitación.
Lic. Guillermo Peker



14:00 a 15:40 hs



14:00 a 15:40 hs

TEJEDOR

Taller: Ortesis con criterio: razonamiento clínico para selección de ortesis.
Lic. Clara Duffy y Lic. Alfredo Toledo



14:00 a 15:40 hs

ALBERDI

Taller: Rehabilitación respiratoria desde cero.
¿Qué no puede faltar?
Lic. Cecilia Cigarra, Lic. Rocío Iglesias y
Lic. Ignacio Capparelli

15:40 a 16:10 hs



BREAK



KINESIOLOGIA
PEDIÁTRICA

KINESIOLOGIA
CARDIORRESPIRATORIA

NEURORREHABILITACIÓN

KINESIOLOGIA
MUSCULOESQUELÉTICA
Y DEPORTIVA

GAUDIO A

Mesa redonda: Hospitales.
Modera: Lic. Pablo Laspina

16:10 hs

Contra el reloj: protocolo de resolución quirúrgica precoz en fracturas de cadera en hospitales públicos del GCBA.
Lic. Agustina Castro Videla

16:35 hs

Fenotipando al paciente hospitalario con dolor de hombro.
Lic. Pablo Policastro

17:00 hs

Abordaje kinésico del paciente politraumatizado en el Hospital Interzonal General de Agudos Dr. Oscar E. Alende.
Lic. Emilia Vaccari



16:10 a 17:50 hs

GAUDIO B

Mesa redonda: Pacientes neurológicos complejos: abordaje práctico en rehabilitación.
Modera: Lic. Eliana Bufetti

16:10 hs

Trastornos crónicos de la conciencia: ¿qué son y cómo los evaluamos?
Lic. Mariano Mairarú

16:35 hs

Intervención en trastornos crónicos de la conciencia: estrategias prácticas para el kinesiólogo.
Lic. María Belén Lino

17:00 hs

Selección de sillas de ruedas en el paciente neurológico complejo: criterios y consideraciones para el kinesiólogo.
Lic. Martín del Castillo



16:10 a 17:50 hs

TEJEDOR

Taller: Evaluación de movimientos generales en recién nacidos.
Lic. Natascia Bertoncelli



16:10 a 17:50 hs



KINESIOLOGIA
PEDIÁTRICA

KINESIOLOGIA
CARDIORRESPIRATORIA

NEURORREHABILITACION

KINESIOLOGIA
MUSCULOESQUELETICA
Y DEPORTIVA

ALBERDI



16:10 a 17:50 hs

Taller: Evaluaciones respiratorias en el paciente crítico y crónico

16:10 hs

Evaluación funcional en el paciente crítico.
Fta. Esther Wilches Luna

16:10 hs

Evaluación respiratoria y entrenamiento de músculos respiratorios.
Lic. Gastón Morel



VIERNES 21 DE AGOSTO

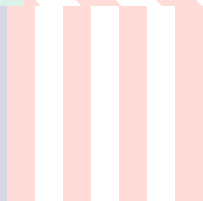



KINESIOLOGIA
PEDIÁTRICA

KINESIOLOGIA
CARDIORRESPIRATORIA

NEURORREHABILITACIÓN

KINESIOLOGIA
MUSCULOESQUELÉTICA
Y DEPORTIVA

GAUDIO A

Disertaciones.
Modera: Lic. Vanesa Rojas

8:30 hs

El rol social e interdisciplinario del kinesiólogo desde la perspectiva ortopédica.
Lic. Marina Pranzetti

9:00 hs

Del bebé al niño: Aprendizaje Motor y Neurodesarrollo en el Concepto Bobath Contemporáneo.
Lic. Sergio Sfeir y Lic. Patricia Medina



8:30 a 10:10 hs

GAUDIO B

Mesa redonda: Soporte ventilatorio no invasivo.
Modera: Lic. Patricia Engardt

8:40 hs

Soporte ventilatorio no invasivo en contexto de extubación.
Lic. Magdalena Botto

9:00 hs

Transición de ventilación invasiva a no invasiva.
Lic. Miguel Escobar

9:20 hs

Optimización y monitoreo de la VNI: interfaces, fugas y asincronías.
Lic. Aldo Ruiz



8:30 a 10:10 hs

TEJEDOR

Taller: Progresión de ejercicios en rehabilitación de hombro: criterios clínicos para la toma de decisiones.
Lic. Pablo Policastro



8:30 a 10:10 hs



KINESIOLOGIA
PEDIÁTRICA

KINESIOLOGIA
CARDIORRESPIRATORIA

NEURORREHABILITACIÓN

KINESIOLOGIA
MUSCULOESQUELÉTICA
Y DEPORTIVA



8:30 a 10:10 hs

ALBERDI

Taller: Detección de falla vestibular en el consultorio.
Lic. Betina Caldara

10:10 a 10:40 hs



BREAK

GAUDIO A

Disertaciones.
Modera: Lic. Vanesa Rojas

10:40 hs

Cuidando el neurodesarrollo en pacientes hospitalizados.
Especialidad de Pediatría UBA/COKIBA.
Lic. Miriam Peralta

11:10 hs

Asistencia individualizada y orientada a la neuroprotección
del bebé en la UCIN.
Lic. Natascia Bertoncelli

11:40 hs

Mesa Redonda: Rol del kinesiólogo en el neurodesarrollo:
perspectivas y desafíos.
Lic. Patricia Medina, Lic. Sergio Sfeir, Lic. Natascia Bertoncelli y
Lic. Miriam Peralta



10:40 a 12:20 hs

GAUDIO B

Mesa redonda: Actualización en rehabilitación
respiratoria.
Modera: Lic. David Borghetti

10:50 hs

Resultados sobre encuesta sobre Centros de RR en PBA.
Lic. Rocío Iglesias y Lic. Cecilia Cigarra

11:20 hs

Componentes infaltables/indispensables en un PRR.
Lic. Gonzalo Turón

11:50 hs

Mesa redonda: Realidades en RR Arg-Brasil.
Lic. Gastón Morel y Lic. Fabio Pitta



10:40 a 12:20 hs



KINESIOLOGIA
PEDIÁTRICA

KINESIOLOGIA
CARDIORRESPIRATORIA

NEURORREHABILITACION

KINESIOLOGIA
MUSCULOESQUELETICA
Y DEPORTIVA



10:40 a 12:20 hs

TEJEDOR

Taller: De la teoría a la práctica: utilizando factores contextuales en la clínica.
Lic. Giacomo Rossetini



10:40 a 12:20 hs

ALBERDI

Taller: Toma de medidas y selección de componentes en sillas de ruedas.
Lic. Eliana Bufetti y Lic. Martín del Castillo

12:20 a 14:00 hs



BREAK

GAUDIO A

Mesa redonda: Deporte.
Modera: Lic. Andrés Thomas

14:00 hs

Readaptación deportiva: el camino de vuelta al deporte.
Lic. Romina González

14:25 hs

Desafíos del retorno al deporte en el atleta paralímpico.
Lic. Wanda Holtz

14:50 hs

Criterios de retorno deportivo en lesiones de miembro inferior.
Lic. Luciano Gaspari



14:00 a 15:40 hs

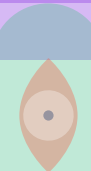



KINESIOLOGIA
PEDIÁTRICA

KINESIOLOGIA
CARDIORRESPIRATORIA

NEURORREHABILITACIÓN

KINESIOLOGIA
MUSCULOESQUELÉTICA
Y DEPORTIVA

GAUDIO B

Mesa redonda: Equilibrio y control postural en pacientes neurológicos.

Modera: Lic. María de la Paz Sampayo

14:00 hs

Trastornos del control postural del adulto mayor: del síntoma al razonamiento clínico.

Lic. Betina Caldara

14:45 hs

Equilibrio y control postural en el ACV: claves para la rehabilitación.

Lic. Maximiliano Puertas



14:00 a 15:40 hs



14:00 a 15:40 hs

TEJEDOR

Taller: Ventilación no invasiva: interfases, asincronías, fugas e implementación en diferentes escenarios.

Lic. Aldo Ruiz y Lic. Miguel Escobar



14:00 a 15:40 hs

ALBERDI

Taller: Práctica clínica y medición de resultados: ¿Cómo se organiza la sesión de tratamiento desde la perspectiva del Concepto Bobath Contemporáneo?
Lic. Sergio Sfeir y Lic. Patricia Medina

15:40 a 16:10 hs



BREAK



KINESIOLOGIA
PEDIÁTRICA

KINESIOLOGIA
CARDIORRESPIRATORIA

NEURORREHABILITACIÓN

KINESIOLOGIA
MUSCULOESQUELÉTICA
Y DEPORTIVA

GAUDIO A

Mesa redonda: Columna.
Modera: Lic. Francisco Pacheco

16:10 hs

Manos, palabras y expectativas: efectos contextuales en la terapia manual.

Lic. Giacomo Rossetini

16:40 hs

¿Le estás dando al paciente algo que pueda usar cuando no estás?

Lic. Luciano Davagnino

16:55 hs

Imágenes que no cambian decisiones: repensando los estudios complementarios en dolor de columna.

Lic. Agustina Castro Videla



16:10 a 17:50 hs

GAUDIO B

Mesa redonda: Intervenciones actuales en condiciones neurológicas prevalentes: evidencia y aplicación clínica.
Modera: Lic. Mariano Mairarú

16:10 hs

Marcha post-ACV: evaluación, pronóstico y estrategias actuales.

Lic. Maximiliano Puertas

16:20 hs

Enfermedad de Parkinson: intensidad y entrenamiento de la fuerza.

Lic. Guillermo Peker

16:35 hs

Lesión medular: recuperación y abordaje funcional.
Lic. Eliana Bufetti



16:10 a 17:50 hs



KINESIOLOGIA
PEDIÁTRICA

KINESIOLOGIA
CARDIORRESPIRATORIA

NEURORREHABILITACIÓN

KINESIOLOGIA
MUSCULOESQUELÉTICA
Y DEPORTIVA



16:10 a 17:50 hs

TEJEDOR

Taller: Actividad física. Medición, dosificación/
adaptación personalizada y coaching.
Lic. Silvina Dell'Era y Lic. Fabio Pitta



16:10 a 17:50 hs

ALBERDI

Taller: HINE (Hammersmith Infant Neurological
Examination). Examen neurológico para niñas/os de
2 a 24 meses.
Lic. Néstor Rosendo



SABADO 22 DE AGOSTO

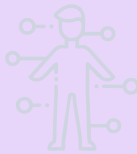
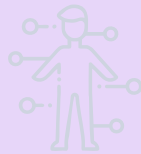
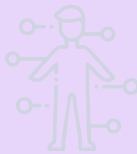



KINESIOLOGIA
PEDIÁTRICA

KINESIOLOGIA
CARDIORRESPIRATORIA

NEURORREHABILITACIÓN

KINESIOLOGIA
MUSCULOESQUELETICA
Y DEPORTIVA

KINESIOLOGIA
DE PISO PÉLVICO

KINESIOLOGIA
DERMATOFUNCIONAL



8:30 a 10:10 hs

GAUDIO A

Taller-Disertación: Ecografía para kinesiólogos
Modera: Lic. Andrés Thomas
Disertante: Dr. Javier Crupnik



8:30 a 10:10 hs

GAUDIO B

Mesa Redonda: Cuando llegan a consultorio externo:
evaluación integral, seguimiento y tratamiento del
superviviente de cuidados críticos.
Modera: Lic. Darío Villalba
Disertante: Fta. Esther Wilches Luna



8:30 a 10:10 hs

TEJEDOR

Taller-Disertación: Piso pélvico.

¿Qué sucede con el CORE y el piso pélvico durante la actividad física? Una mirada integral desde la kinesiología pelviperineal.
Disertante: Lic. Mariana Guerrero, Lic. Mara Cavallero y
Lic. María Clara Funes Trama



8:30 a 10:10 hs

ALBERDI

Taller-Disertación: Dermatofuncional

Disertación: Terapia fotoacústica mediante láser de
picosegundos en el área dermatofuncional.
Taller: Láser picosecond.
Lic. Marcela Glusman y Lic. Cecilia Falcone

SABADO 22 DE AGOSTO



KINESIOLOGIA
PEDIÁTRICA

KINESIOLOGIA
CARDIORRESPIRATORIA

NEURORREHABILITACION

KINESIOLOGIA
MUSCULOESQUELETICA
Y DEPORTIVA

KINESIOLOGIA
DE PISO PÉLVICO

KINESIOLOGIA
DERMATOFUNCIONAL

10:10 a 10:25 hs



BREAK

10:25 a 12:20 hs



GAUDIO B



ACTO DE CIERRE

Ser kinesiólogo 30 años atrás, 10 años
atrás, actualmente y cómo será en el futuro.

Moderan: Lic. Andrés Thomas y Lic. Darío Villalba

Disertantes: Dr. Javier Crupnik, Lic. María de la Paz
Sampayo, Lic. Bruno Paoletti, Lic. Néstor Rosendo y
Lic. Tatiana Carvalho